C'est pas pour vous que le four chauffe
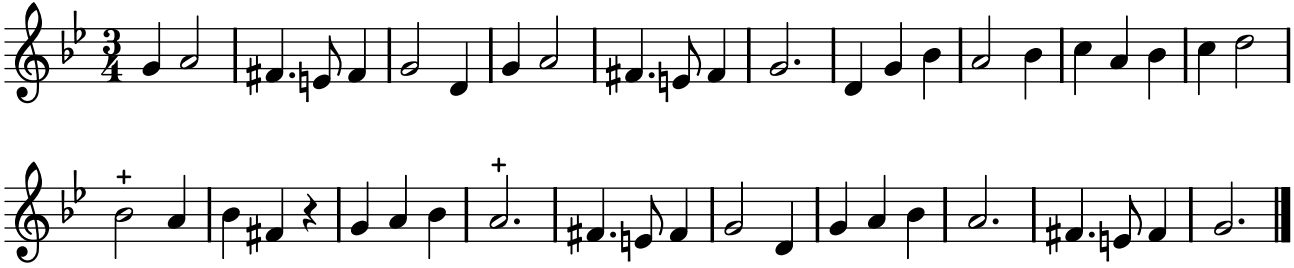
PNTI, t. IV (1738)