J'ai fait souvent résonner ma musette
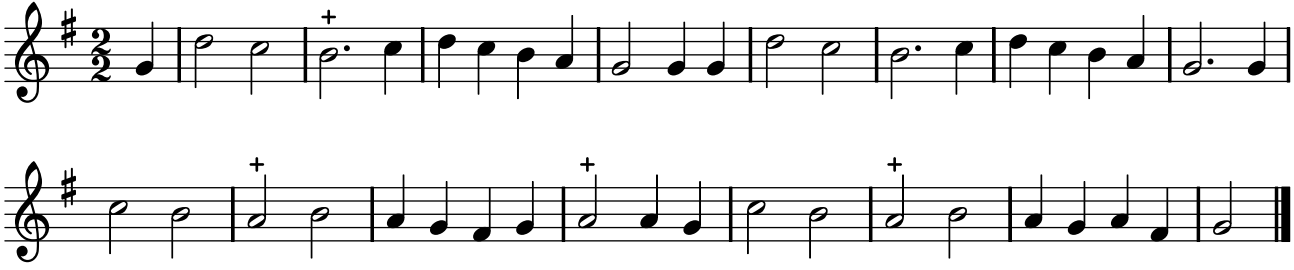
TFLO, t. I (1721)