Amants qui vous plaignez vous êtes trop heureux
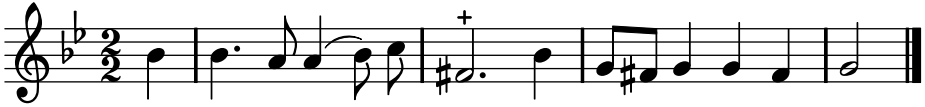
TFLO, t. II (1721)