J'ai fait souvent résonner ma musette
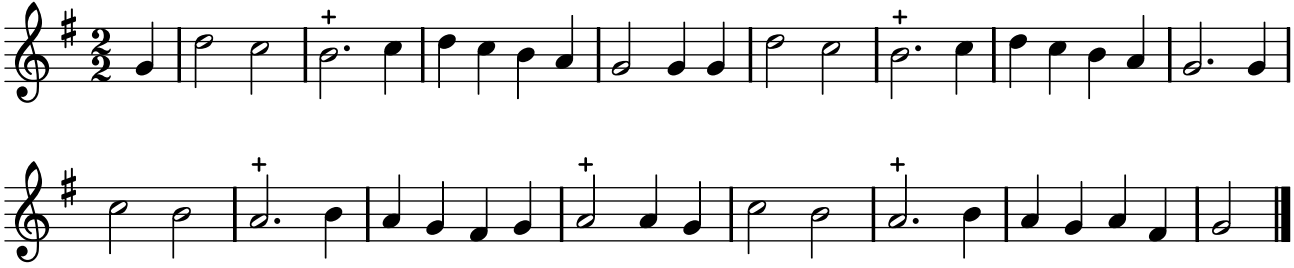
TFLO, t. IV (1724)