Par derrière et par devant
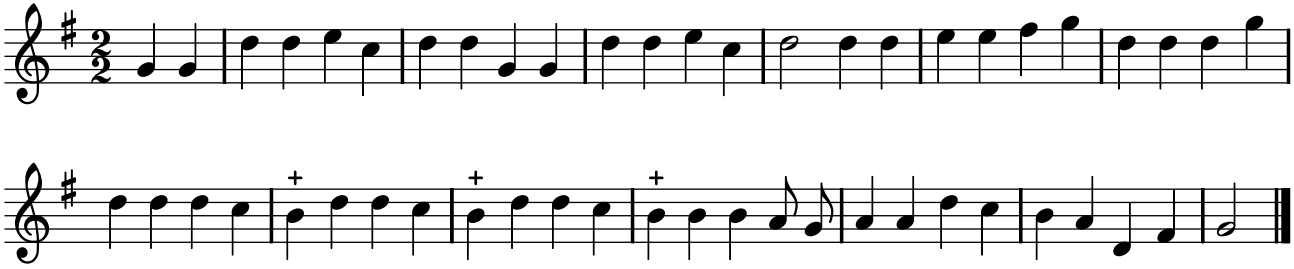
TFLO, t. VII (1731)